# Aaliyah : Back and Forth

suggestions de réglage :

micro = 100% manche

EQ = 100% bass / 0% mid / 0% treble

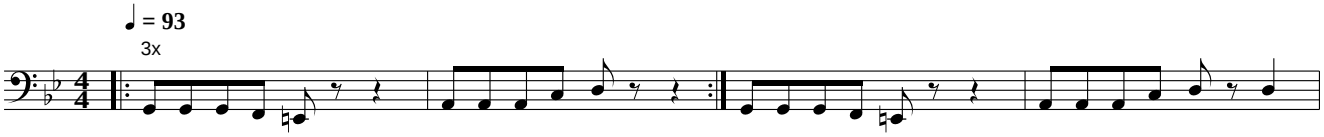


Visitez http://www.ilovetabs.com pour d’autres tablatures, partitions et fichiers midi pour guitare basse.